Gemütliche 2 Raumwohnung mit Balkon sucht neuen Mieter!

Preise & Kosten

Kaltmiete	250 €
Heizkosten in der Warmmiete enthalten	Ja

Objektbeschreibung

Die Wohnung mit Balkon befindet sich in einem 1905 erbautem und im Jahre 2003 vollständig und hochwertig sanierten Mehrfamilienhaus auf dem Klemmberg in Weißenfels. Einkaufsmöglichkeiten, Ärzte und schulische Einrichtungen befinden sich in unmittelbarer Nähe.

Angaben zur Immobilie

Wohnfläche	45,50 m²
Zimmer	2
Schlafzimmer	1
Badezimmer	1
Balkone	1
Baujahr	1905
Zustand des Objektes	Gepflegt
Verkaufsstatus	verkauft
Verfügbar ab	sofort
Objekt ist vermietet	Ja

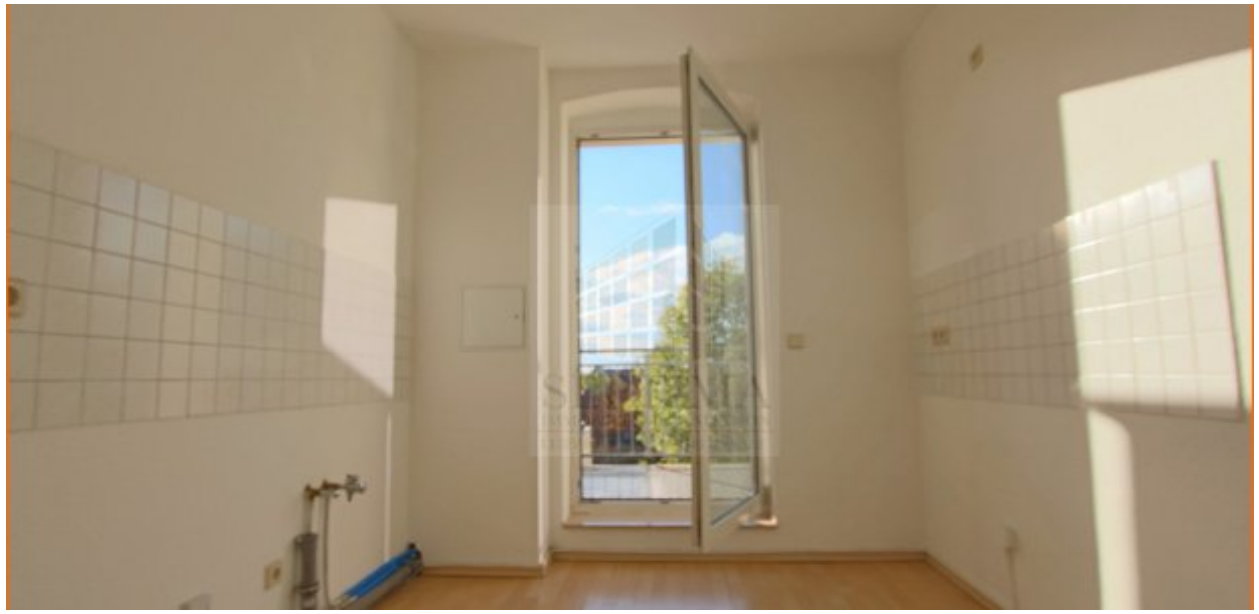

Ausstattung

Die Wohnung verfügt über:

-Innenbad mit Wanne und Handtuchheizkörper,
-Wohnzimmer mit Zugang zum Schlafzimmer,
-separate Küche mit Ausgang zum Balkon,
-Laminat,
-Wechselsprechanlage
-Zentralheizung.

Ausstattung

Heizungsart	Zentralheizung
Befeuerung	Gas
Unterkellert	Ja

Wohnzimmer

Schlafzimmer

Bad